

FIRMAS ELECTRÓNICAS

Firma Colegiado

**CAÑAS
MAYORDOMO
MANUEL - [REDACTED]**

Firmado digitalmente porCAÑAS
MAYORDOMO MANUEL - [REDACTED]
DN: cn=CAÑAS MAYORDOMO MANUEL -
[REDACTED] gn=MANUEL c=ES
Motivo:Soy el autor de este documento
Ubicación:
Fecha:2026-02-27 09:17+01:00

Firma Colegiado

Firma Colegiado

Firma Colegio. **Reconocimiento de Firma**

Firma Colegio. **VISADO**

Planos de Resumen

REFUNDIDO DEFINITIVO DEL PLAN ESPECIAL PARA LA IMPLANTACIÓN DE LA PLANTA SOLAR FOTOVOLTAICA LABRADOR Y SUS INFRAESTRUCTURAS DE EVACUACIÓN EN EL T.M. DE VALCARNERO (MADRID) Bloque IV: Planos de Información			
PLANO: P.R.	PLANO DE: Portada	ESCALA: S/E	INGENIERO TÉCNICO SUPERIOR (orig. 1.471) DANIEL GARCÍA MORALES
PROMOTOR: Planta Fotovoltaica Imageso S.L.		Fecha: Febrero 2026	INGENIERO INDUSTRIAL (orig. 7.429) DANIEL GARCÍA CABREJA

Índice de planos:

1. Situación
2. Emplazamiento
3. Ámbito del Plan Especial

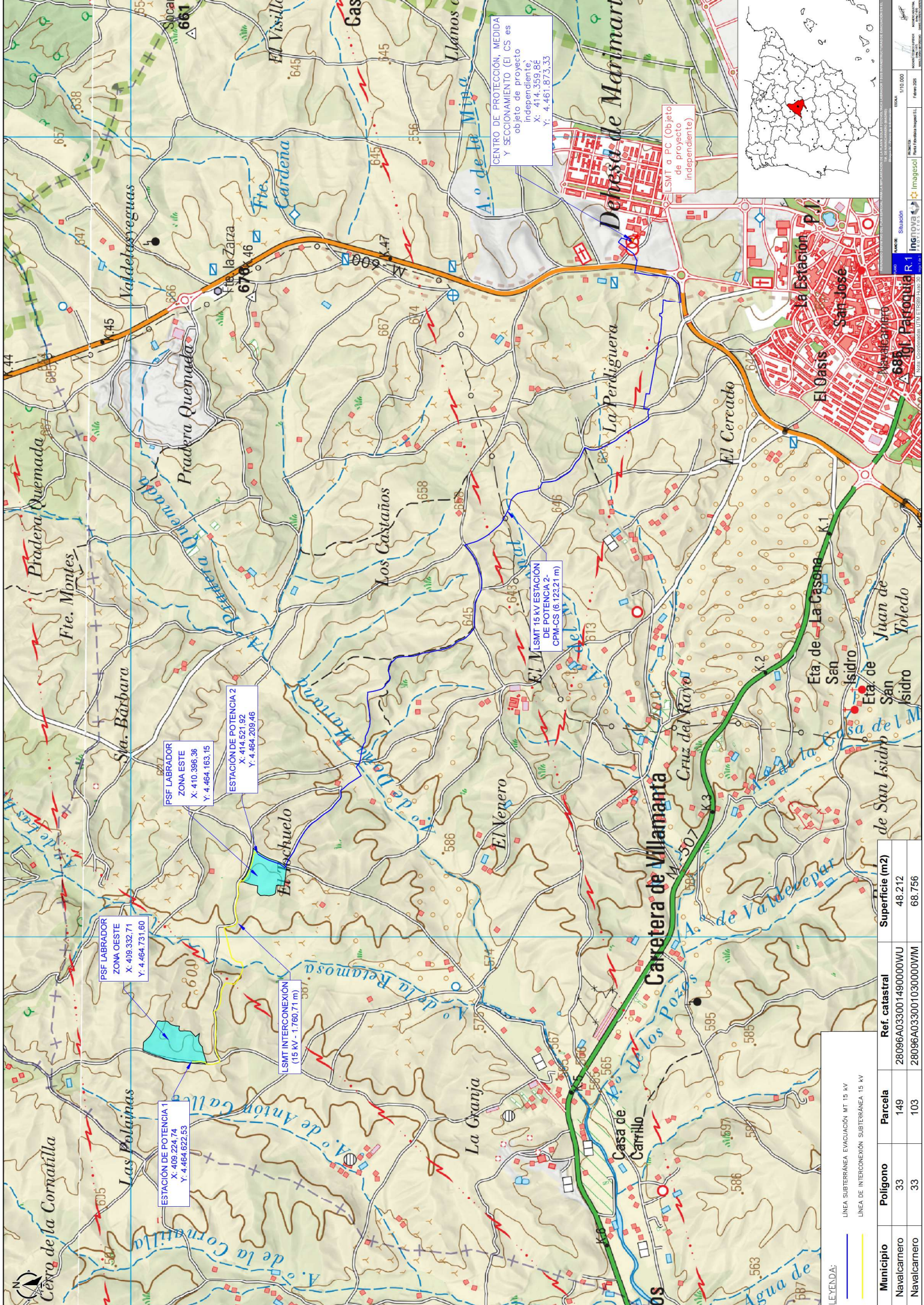

ESTACION DE POTENCIA 1
X: 409.224,74
Y: 4.464.622,53

PSF LABRADOR
ZONA OESTE
X: 409.332,71
Y: 4.464.731,60

PSF LABRADOR
ZONA ESTE
X: 410.396,36
Y: 4.464.163,15

ESTACION DE POTENCIA 2
X: 414.521,92
Y: 4.464.209,46

LSMT INTERCONEXION
(15 KV - 1760,71 m)

LSMT 15 KV ESTACION
DE POTENCIA 2
CPM-CS (6.123,21 m)

CENTRO DE PROTECCION, MEDIDA
Y SECCIONAMIENTO (El CS es
objeto de proyecto
independiente)
X: 414.359,66
Y: 4.461.873,33

LSMT a PC (Objeto
de proyecto
independiente)



LEYENDA:

Municipio	Poligono	Parcela	Ref. catastral	Superficie (m2)
Navacerrada	33	149	28096A033001490000WU	48.212
Navacerrada	33	103	28096A033001030000WM	68.756

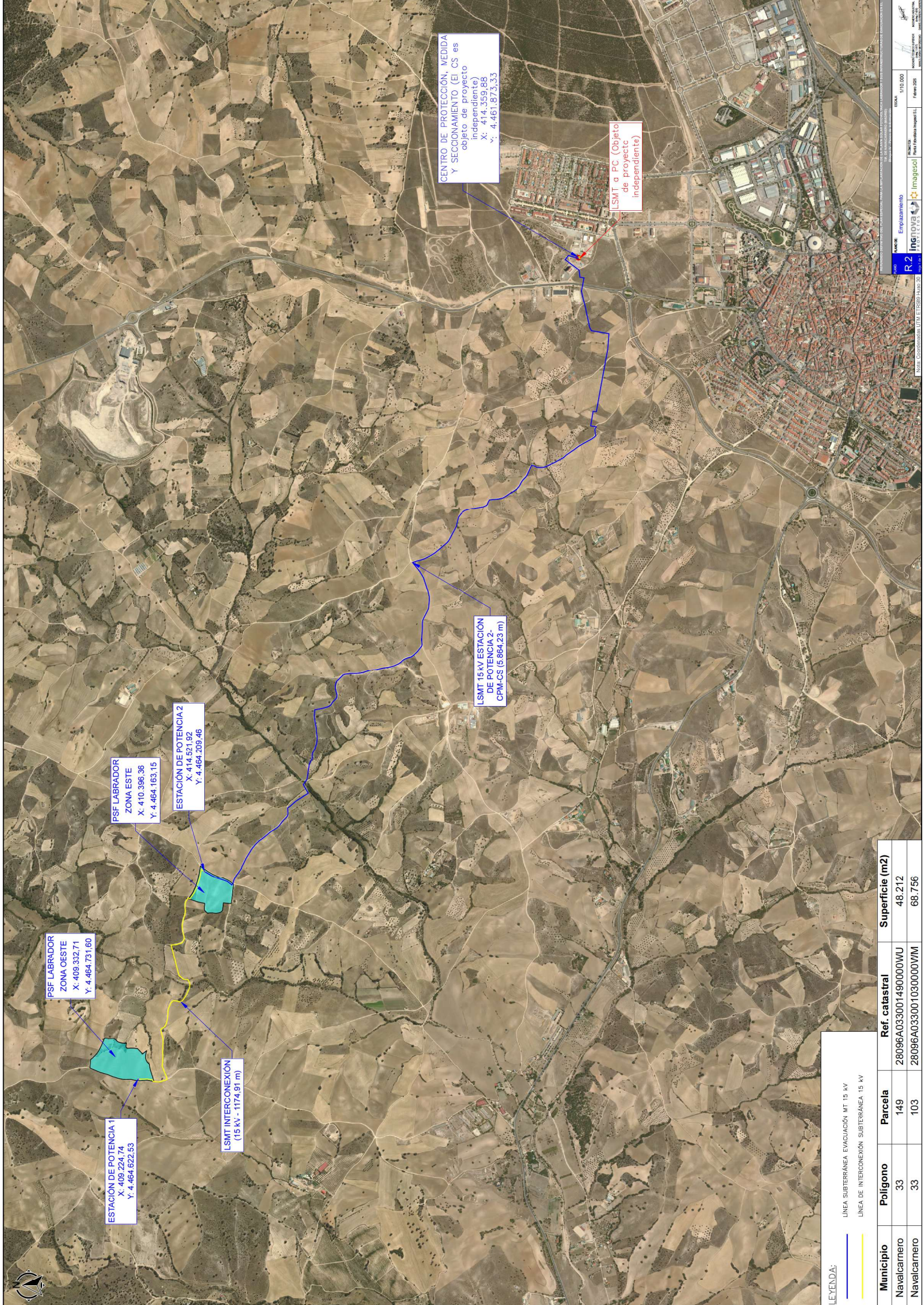

LEYENDA:

- LINEA SUBTERRÁNEA EVACUACIÓN MT 15 kV
- LINEA DE INTERCONEXIÓN SUBTERRÁNEA 15 kV

Municipio	Polígono	Parcela	Ref. catastral	Superficie (m2)
Navalcarnero	33	149	28096A033001490000WU	48.212
Navalcarnero	33	103	28096A033001030000WM	68.756

CENTRO DE PROTECCIÓN, MEDIDA Y SECCIONAMIENTO (EI CS es objeto de proyecto independiente)
 X: 414.359,88
 Y: 4.461.873,33

LSMT a PC (Objeto de proyecto independiente)

LSMT 15 kV ESTACIÓN DE POTENCIA 2, CPM-CS (5.864,23 m)

ESTACIÓN DE POTENCIA 2
 X: 414.521,92
 Y: 4.464.209,46

PSF LABRADOR ZONA ESTE
 X: 410.396,36
 Y: 4.464.163,15

PSF LABRADOR ZONA OESTE
 X: 409.332,71
 Y: 4.464.731,60

ESTACIÓN DE POTENCIA 1
 X: 409.224,74
 Y: 4.464.522,53

LSMT INTERCONEXIÓN (15 kV - 1174,91 m)

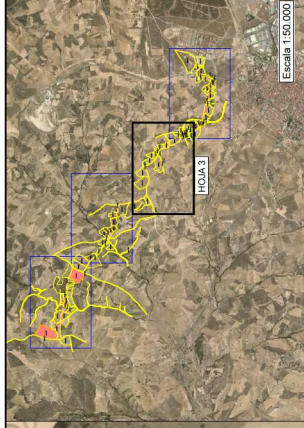

— Parcelas afectadas por el Plan Especial
— Ambito de afecion del Plan Especial

NOTA TECNICA:
 El listado de las parcelas afectadas por el Plan Especial se encuentra en el apartado 1.3. Estructura de la propuesta de la Memoria de Información. En el anexo 1 (bloque II) se aporta una relación de bienes y derechos afectados por las infraestructuras proyectadas.

INGENIERIA
 S.L.
 C/Alfonso de Ercilla, 12
 46100 Sagunto (Valencia)
 T. 963 51 10 00
 F. 963 51 10 01
 www.ingenieria.es

3
 122 000
 Febrero 2025

INGENIERIA S.L.
 C/Alfonso de Ercilla, 12
 46100 Sagunto (Valencia)
 T. 963 51 10 00
 F. 963 51 10 01
 www.ingenieria.es

